

**LIETUVOS RESPUBLIKOS
LIETUVOS KARIUOMENĖS TAURAGĖS KARINIO POLIGONO IR LIETUVOS
KARIUOMENĖS ŠILALĖS KARINIO POLIGONO
ĮSTATYMO NR. XIV-3051 2, 3, 8 STRAIPSNIŲ IR 1, 2 IR 7 PRIEDŲ PAKEITIMO
ĮSTATYMAS**

2026 m.

Nr.

Vilnius

1 straipsnis. Įstatymo 2 straipsnio pakeitimas

Pakeisti 2 straipsnį ir jį išdėstyti taip:

„2. Šiame įstatyme vartojamos sąvokos suprantamos taip, kaip apibrėžiamos Kelių įstatyme, Miškų įstatyme, Nekilnojamojo turto kadastro įstatyme, Nekilnojamojo turto registro įstatyme, Planuojamos ūkinės veiklos poveikio aplinkai vertinimo įstatyme, Lietuvos Respublikos saugomų gyvūnų, augalų ir grybų rūšių įstatyme, Saugomų teritorijų įstatyme, Specialiųjų žemės naudojimo sąlygų įstatyme, Statybos įstatyme, Teritorijų planavimo įstatyme, Valstybės ir savivaldybės įmonių įstatyme, Valstybės ir savivaldybių turto valdymo, naudojimo ir disponavimo juo įstatyme, Želdynų įstatyme, Žemės įstatyme, Žemės paėmimo visuomenės poreikiams įgyvendinant ypatingos valstybinės svarbos projektus įstatyme.“

2 straipsnis. Įstatymo 3 straipsnio pakeitimas

Pakeisti 3 straipsnio 2 dalį ir ją išdėstyti taip:

„2. Šiuo įstatymu poligonų efektyvų naudojimą užtikrinančių inžinerinių statinių ir įrenginių statyba (įrengimas) ne poligonų teritorijose ir naujų saugomų teritorijų už poligonų teritorijų ribų įsteigimas, esamų saugomų teritorijų plėtra ar apsaugos režimo keitimas, kuriuo kompensuojamas poligonų teritorijų ribų nustatymo ir poligonų naudojimo neigiamas poveikis juose esančioms gamtos vertybėms, pripažįstamas ypatingos valstybinės svarbos krašto apsaugos srities projektais. Šiems ypatingos valstybinės svarbos krašto apsaugos srities projektams šiame įstatyme nustatytas reglamentavimas, išskyrus šio įstatymo 4 straipsnio 3 dalį ir 5 straipsnio 2 dalį, netaikomas.“

3 straipsnis. Įstatymo 8 straipsnio pakeitimas

1. Pakeisti 8 straipsnio 3 dalį ir ją išdėstyti taip:

„3. Projektus įgyvendinanti institucija, vykdydama statinių ir (ar) įrenginių statybą ir (ar) įrengimą, poligono teritorijos parengimą karinių mokymų ir pratybų veiklai, turi siekti kuo mažesnių neigiamų aplinkos būklės pokyčių. Šio tikslo siekdama, Projektus įgyvendinanti institucija, parinkdama statinių ir (ar) įrenginių statybos ir (ar) įrengimo vietas, prireikus konsultuojasi su Saugomų teritorijų įstatymą įgyvendinančiomis institucijomis ir įvertina pagal jų kompetenciją pateiktas rekomendacijas, siekdama išvengti saugomų teritorijų apsaugos tikslų paneigimo bei saugomų rūšių augaviečių ir

radaviečių sunaikinimo. Jei žalos išvengti nepavyksta, ji kompensuojama šio straipsnio 6 dalyje nurodytais būdais taip, kad prarastoji gamtinė vertė ir funkcija būtų atkurta per kuo trumpesnę laiką.“

2. Pakeisti 8 straipsnio 7 dalį ir ją išdėstyti taip:

„7. Saugomų teritorijų įstatymą įgyvendinančios institucijos kartu su Projektus įgyvendinančia institucija stebi poligonų teritorijose esančių saugomų teritorijų ir saugomų rūšių augaviečių ir radaviečių būklę ir imasi veiksmų, kad neigiamas poveikis saugomoms teritorijoms ir saugomoms rūšims, kurio neįmanoma išvengti dėl poligonų įkūrimo, jų statinių ir (ar) įrenginių statybos (įrengimo), poligonų teritorijų parengimo karinių mokymų ir pratybų veiklai ir šios veiklos vykdymo, būtų kompensuojamas įsteigiant lygiavertes saugomas teritorijas kitose vietose, pakeičiant kitur esančių saugomų teritorijų ribas, sustiprinant jų apsaugos režimą ar įgyvendinant saugomų rūšių atkūrimo priemones.“

4 straipsnis. Įstatymo 1 priedo pakeitimas

Pakeisti Įstatymo 1 priedą ir jį išdėstyti taip:

„Lietuvos Respublikos
Lietuvos kariuomenės
Tauragės karinio poligono ir Lietuvos
kariuomenės Šilalės karinio poligono įstatymo
1 priedas

LIETUVOS KARIUOMENĖS TAURAGĖS KARINIO POLIGONO TERITORIJOS RIBŲ SCHEMA

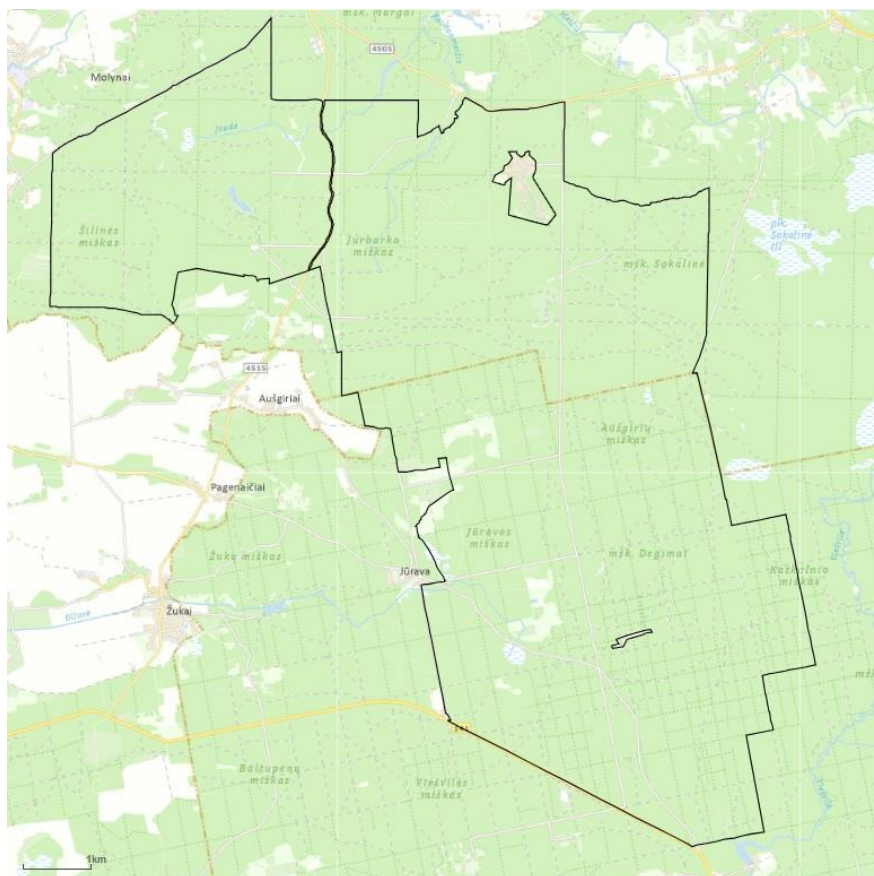

“.

5 straipsnis. Įstatymo 2 priedo pakeitimas

Pakeisti Įstatymo 2 priedą ir jį išdėstyti taip:

„Lietuvos Respublikos
Lietuvos kariuomenės
Tauragės karinio poligono ir Lietuvos
kariuomenės Šilalės karinio poligono įstatymo
2 priedas

Į LIETUVOS KARIUOMENĖS TAURAGĖS KARINIO POLIGONO TERITORIJĄ PATENKANTI VALSTYBINĖ ŽEMĖ, KURIOJE NESUFORMUOTI ŽEMĖS SKLYPAI, VALSTYBINĖS ŽEMĖS SKLYPAI IR JŲ VERTĖ

Valstybinė žemė, kurioje nesuformuoti (nesuprojektuoti) žemės sklypai

Eil. Nr.	Valstybinės žemės ploto centro koordinatė Valstybinėje koordinatinių sistemoje LKS-94		Plotas, ha
1.	X-6116134	Y-390061	3,19 (Šilinio ežeras)
2.	X-6116736	Y-392512	0,47 (Raudonmeižio upė)
3.	X-6115247	Y-392099	0,69 (Raudonmeižio upė)

4.	X-6116382	Y-392036	0,45
5.	X-6114983	Y-394786	4,22
6.	X-6113643	Y-394179	0,83
7.	X-6113246	Y-393259	1,84
8.	X-6112466	Y-393584	0,84
9.	X-6116992	Y-392980	5,55
10.	X-6110998	Y-395006	8,63
11.	X-6110260	Y-397523	2,03
12.	X-6110481	Y-393005	0,20

Valstybinės žemės sklypai ir jų vertė

Eil. Nr.	Sklypo unikalus numeris	Sklypo plotas, ha	Įsigijimo savikaina, Eur	Vertės pokytis, Eur	Likutinė vertė, Eur	Perduotos finansavimo sumos (valstybės biudžeto lėšos), Eur
1.	440014784118	275 (sklypo dalis iš 495,7912)	Nenustatyta	Nėra	59491 (iš 107257)	59491
2.	440014785529	880 (sklypo dalis iš 1009,4404)	Nenustatyta	Nėra	2705548 (iš 3103509)	2705548
3.	440059998097	1,2918	Nenustatyta	Nėra	615	615
4.	440049390443	1,8142	Nenustatyta	Nėra	2500	2500
5.	440062285152	0,3341	Nenustatyta	Nėra	1946	1946
6.	440021015530	586 (sklypo dalis iš 656,5486)	Nenustatyta	Nėra	1948905 (iš 2183538)	1948905
7.	440016658503	494 (sklypo dalis iš 545,4000)	Nenustatyta	Nėra	255424 (iš 282000)	255424
8.	440016658458	146 (sklypo dalis iš 166,4468)	Nenustatyta	Nėra	78769 (iš 89800)	78769
9.	440032020961	15,7339	Nenustatyta	Nėra	49235	49235
10.	440039829771	163 (sklypo dalis iš 314,7389)	Nenustatyta	Nėra	648378 (iš 1253000)	648378
11.	440062411914	1075 (sklypo dalis iš 1110,9653)	Nenustatyta	Nėra	3929521 (iš 4061005)	3929521
12.	440050273424	0,5906	Nenustatyta	Nėra	638	638
13.	440016658569	680,2300	Nenustatyta	Nėra	355000	355000
14.	440016658990	634,2000	Nenustatyta	Nėra	329000	329000

Eil. Nr.	Sklypo unikalus numeris	Sklypo plotas, ha	Išsigijimo savikaina, Eur	Vertės pokytis, Eur	Likutinė vertė, Eur	Perduotos finansavimo sumos (valstybės biudžeto lėšos), Eur
15.	440016659066	779 (sklypo dalis iš 836,4000	Nenustatyta	Nėra	391176 (iš 420000)	391176
16.	440016659144	37,2557	Nenustatyta	Nėra	17900	17900
17.	440016658614	178 (sklypo dalis iš 502,9000	Nenustatyta	Nėra	88487 (iš 250000)	88487
18.	440016659922	3,76	Nenustatyta	Nėra	2030	2030

Pastaba. Tikslūs atidalytų žemės sklypų plotai bus nustatyti nustatant jų kadastro duomenis.

_____“.

6 straipsnis. Įstatymo 7 priedo pakeitimas

1. Pakeisti Įstatymo 7 priedą ir jį išdėstyti taip:

„Lietuvos Respublikos
Lietuvos kariuomenės
Tauragės karinio poligono ir Lietuvos
kariuomenės Šilalės karinio poligono įstatymo
7 priedas

LIETUVOS KARIUOMENĖS TAURAGĖS KARINIO POLIGONO TERITORIJOJE NUSTATOMI KELIO SERVITUTAI IR JŲ SCHEMA

Lietuvos kariuomenės Tauragės karinio poligono teritorijoje nustatomi kelio servitutai

1. Kelio servitutas Nr. S1

Kelio servitutas, suteikiantis teisę važiuoti transporto priemonėmis. Servitutas nustatomas valstybinės žemės sklypui (unikalus Nr. 440059998097) (tarnaujantysis daiktas). Kelio servituto Nr. S1 ilgis – 1575 m, plotis – 9 m, plotas – 1,42 ha.

2. Kelio servitutas Nr. S2

Kelio servitutas, suteikiantis teisę važiuoti transporto priemonėmis. Servitutas nustatomas valstybinės žemės sklypui (unikalus Nr. 440039829771) (tarnaujantysis daiktas). Kelio servituto Nr. S2 ilgis – 1481 m, plotis – 9 m, plotas – 1,33 ha.

3. Kelio servitutas Nr. S3

Kelio servitutas, suteikiantis teisę važiuoti transporto priemonėmis. Servitutas nustatomas valstybinės žemės sklypui (unikalus Nr. 440049390443) (tarnaujantysis daiktas). Kelio servituto Nr. S3 ilgis – 929 m, plotis – 16 m, plotas – 1,49 ha.

4. Kelio servitutas Nr. S4

Kelio servitutas, suteikiantis teisę važiuoti transporto priemonėmis. Servitutas nustatomas valstybinėje žemėje, kurioje nesuformuotas žemės sklypas (tarnaujantysis daiktas). Kelio servituto Nr. S4 ilgis – 3457 m, plotis – 14 m, plotas – 4,84 ha.

5. Kelio servitutas Nr. S5

Kelio servitutas, suteikiantis teisę važiuoti transporto priemonėmis. Servitutas nustatomas valstybinės žemės sklypui (unikalus Nr. 440016658503) (tarnaujantysis daiktas). Kelio servituto Nr. S5 ilgis – 1606 m, plotis – 14 m, plotas – 2,25 ha.

6. Kelio servitutas Nr. S6

Kelio servitutas, suteikiantis teisę važiuoti transporto priemonėmis. Servitutas nustatomas valstybinėje žemėje, kurioje nesuformuotas žemės sklypas (tarnaujantysis daiktas). Kelio servituto Nr. S6 ilgis – 6102 m, plotis – 12 m, plotas – 7,32 ha.

Lietuvos kariuomenės Tauragės karinio poligono teritorijoje nustatomų kelio servitutų schema

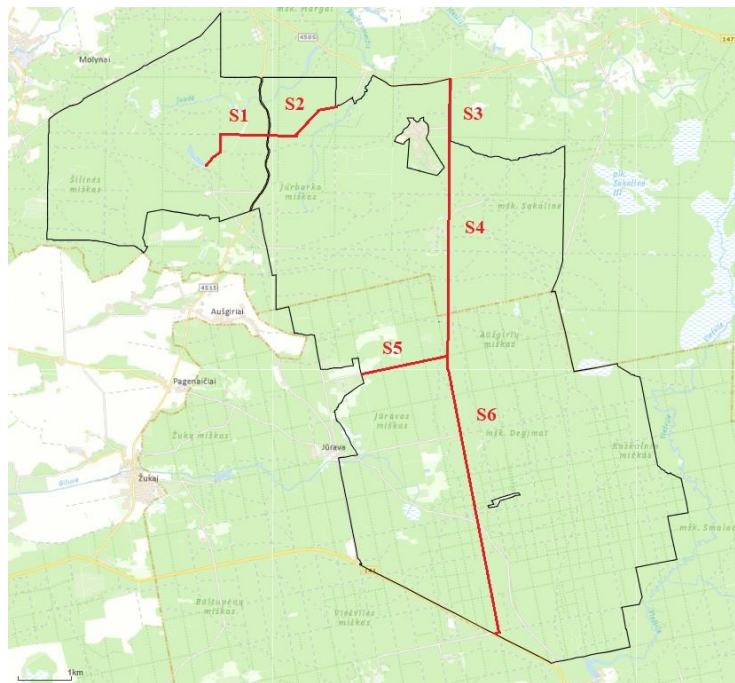

LIETUVOS KARIUOMENĖS ŠILALĖS KARINIO POLIGONO TERITORIJOJE NUSTATOMI KELIO SERVITUTAI IR JŲ SCHEMA

Lietuvos kariuomenės Šilalės karinio poligono teritorijoje nustatomi kelio servitutai

1. Kelio servitutas Nr. S1

Kelio servitutas, suteikiantis teisę važiuoti transporto priemonėmis. Servitutas nustatomas valstybinės žemės sklypui (unikalus Nr. 440049173073) (tarnaujantysis daiktas). Kelio servituto Nr. S1 ilgis – 3303 m, plotis – 9 m, plotas – 2,75 ha.

2. Kelio servitutas Nr. S2

Kelio servitutas, suteikiantis teisę važiuoti transporto priemonėmis. Servitutas nustatomas valstybinės žemės sklypui (unikalus Nr. 440049172932) (tarnaujantysis daiktas). Kelio servituto Nr. S2 ilgis – 1435 m, plotis – 15 m, plotas – 2,16 ha.

Lietuvos kariuomenės Šilalės karinio poligono teritorijoje nustatomų kelio servitutų schema



“.”

Skelbiu šį Lietuvos Respublikos Seimo priimtą įstatymą.

Respublikos Prezidentas